レクリエーション予定表

２０１９年　１月

明けましておめでとうございます。本年も宜しくお願い致します。
インフルエンザ等感染症が流行る時期です。手洗いうがいで予防しましょう！！

※一部のレクリエーションについては有料となっております。ご確認のうえご参加ください。
※都合により内容の一部に変更が生じる可能性もあります事をご了承ください。

めぐみの里　通所リハビリテーション

月	火	水	木	金	土
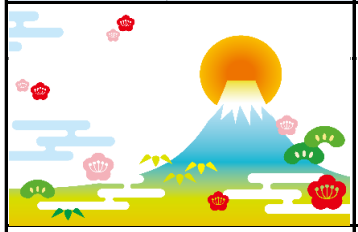	1 年始休業	2 年始休業	3 年始休業	4 笑いヨガ 笑う門には福来る	5 リハビリ講座
7 季節の折り紙	8 ダーツ	9 輪投げ	10 カラオケ	11 リハビリ講座	12 クイリング ネックレス ¥600
14 ゲートボール	15 絵手紙	16 カラオケ	17 リハビリ講座	18 大正琴	19 カラオケ クイリングネックレス予備 ¥600
21 カラオケ	22 輪投げ	23 リハビリ講座	24 紙芝居 季節の折り紙	25 カラオケ	26 クイリング ネックレス予備 ¥600
28 スカットボール	29 カラオケ	30 釣りゲーム	31 ボウリング	1/12日に作成するネックレスの見本です。簡単に長さも調整できる為使いやすいと思います。是非、お楽しみに！！	